ENFERMERÍA
dermatológica
ANEDIDIC
www.anedidic.com

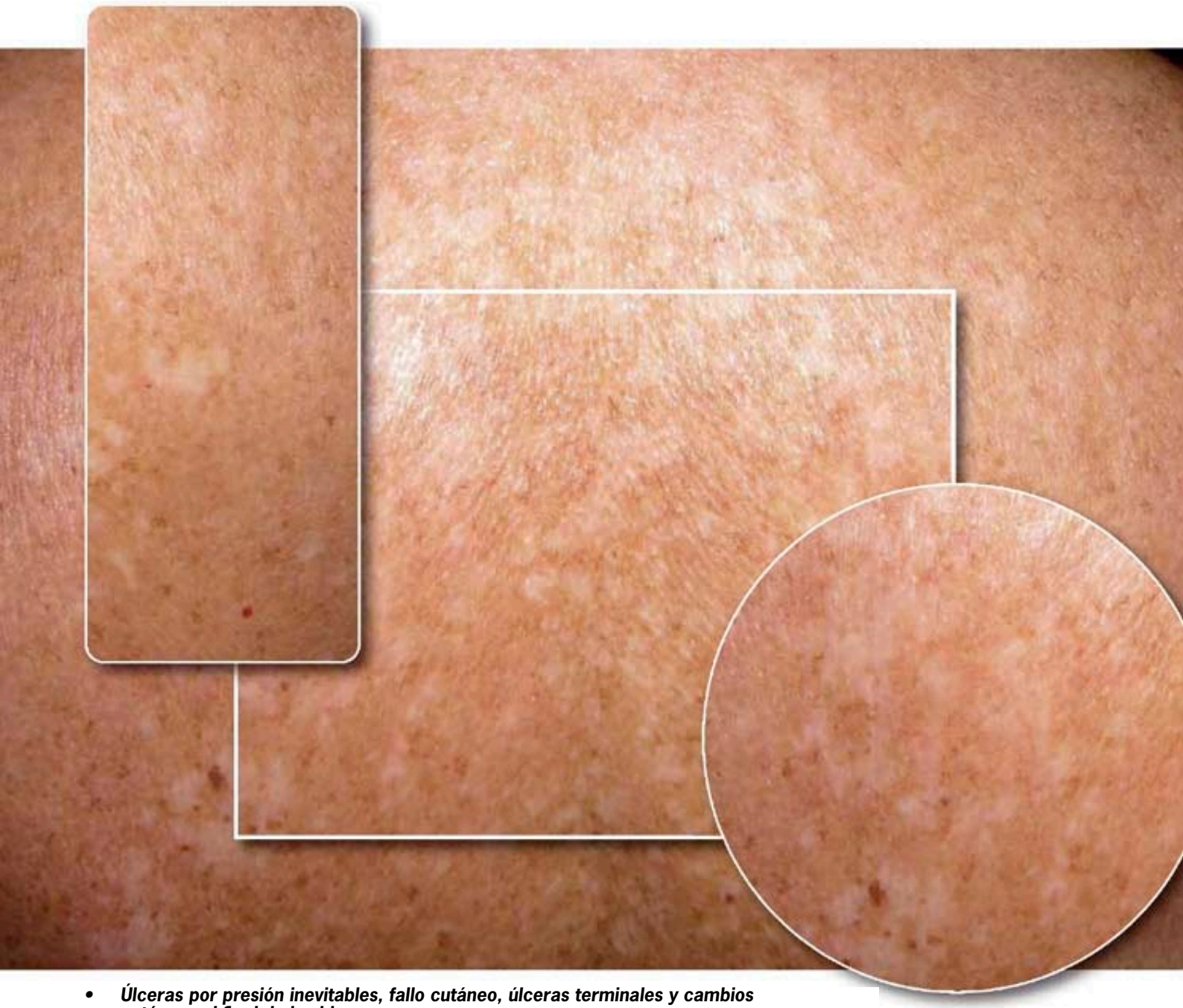

- *Úlceras por presión inevitables, fallo cutáneo, úlceras terminales y cambios cutáneos al final de la vida.*
- *Características y manejo del lecho de las heridas crónicas.*
- *La "cura de Elik". Método de curación de heridas traumáticas durante la guerra civil española.*
- *Perfil epidemiológico de la población con ostomías de eliminación de una institución de salud de Colombia.*
- *Utilidad clínica de la cura Mölndal en la curación de una herida abrasiva por cemento.*
- *Quemadura profunda en brazo: ¿Qué cuidados enfermeros pueden prevenir las complicaciones?*
- *Úlcera en primer dedo del pie asociado a fenómeno de Raynaud.*
- *Papilomavirus con terapia fotodinámica en la consulta de enfermería dermatológica (CEDER).*
- *"Univadis". Portal y App exclusivos para profesionales sanitarios.*

EDITA: ANEDIDIC

número
33

año 12. enero-abril 2018

CUIDEN Dialnet latindex DULCINEA

ISSN-e: 2386-4818

OPEN ACCESS
CC BY NC SA